

PLANTA BAIXA
Escala 1:100

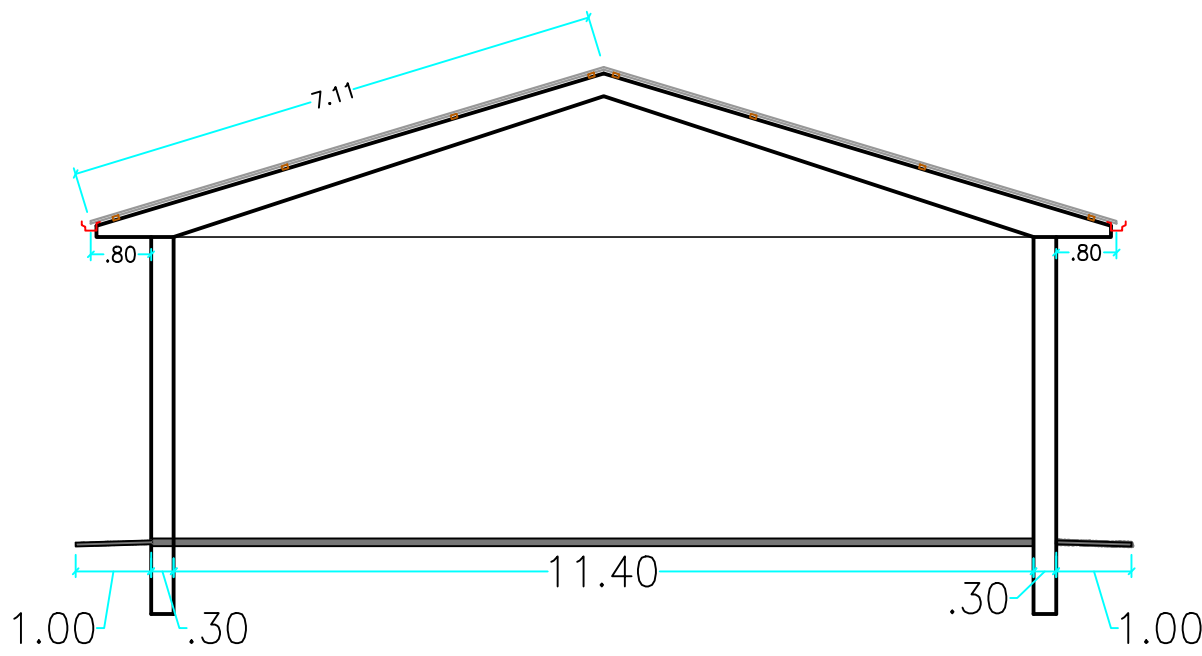

CORTE AA
Escala 1:100

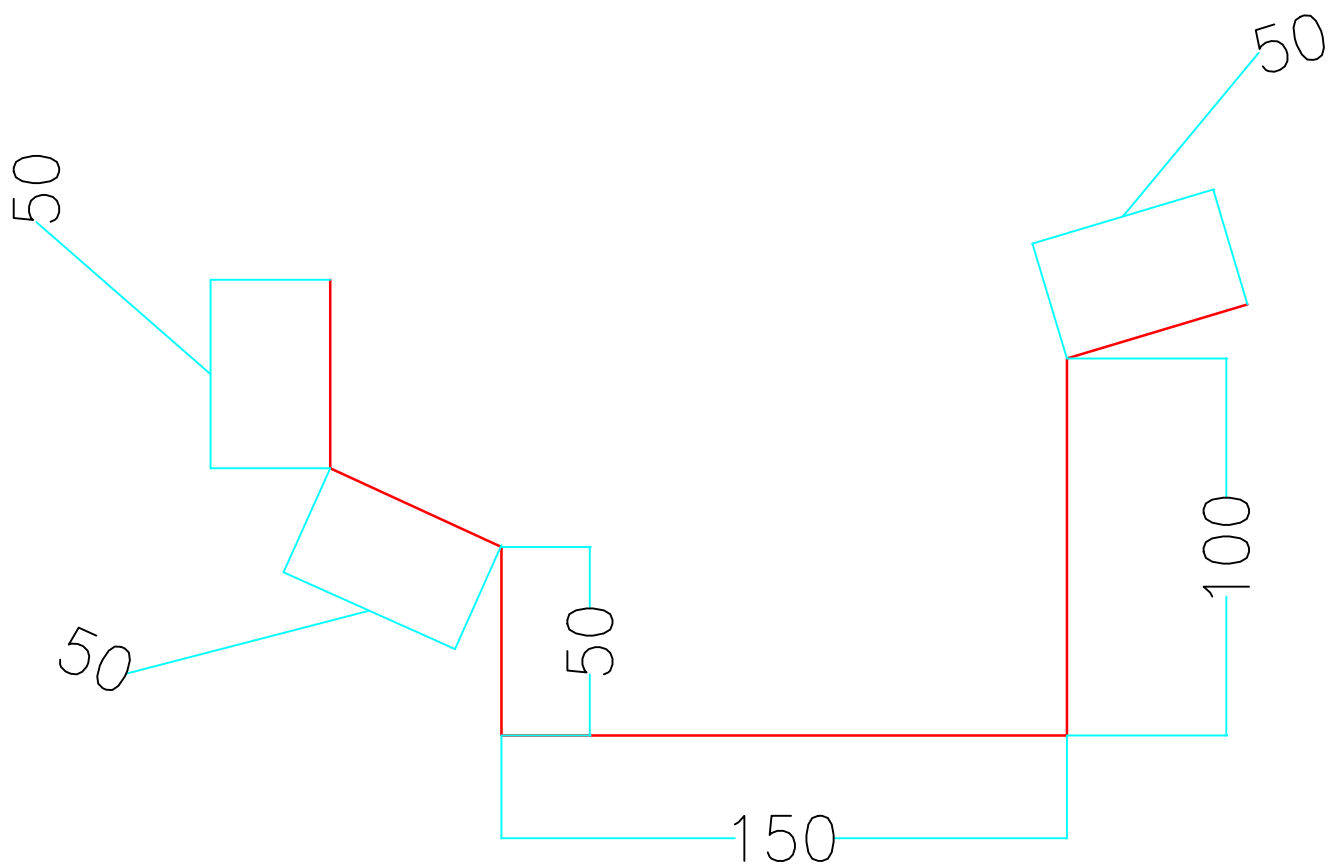

DETALHE DA CALHA
ESCALA 1: 2000

COBERTURA A EXECUTAR: 875,95m²
COBERTURA A REMOVER: 613,16m²
TERÇA A REMOVER: 40,00m
TERÇA A EXECUTAR: 409,60m
AGULHAMENTO A EXECUTAR: 153,60m (MEIO DO VÃO DE UMA TERÇA A OUTRA)
CONTRAVENTAMENTO A EXECUTAR: 127,52m
CALHA A EXECUTAR: 20,00m

VIGA U SIMPLES
CHAPA 2,65MM
PESO POR METRO 3,54KG

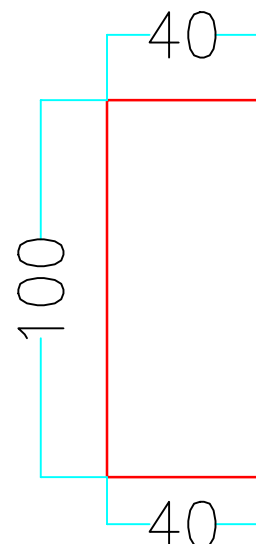

DETALHE DA CALHA
ESCALA 1: 2000

ESPESSURA 1/8"
PESO POR METRO 1,27KG

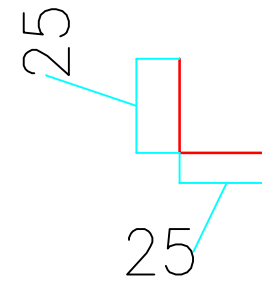

CANTONEIRA
ESCALA 1: 2000

APROVAÇÃO

CARIMBO DA PREFEITURA

QUADRO ESTATÍSTICO

ÁREA DO TERRENO	---	ÁREA DE COBERTURA:	875,95m²
NUMERO DE PAVIMENTOS – A CONSTRUIR:	---	ÁREA ÚTIL A CONSTRUIR:	---
TAXA DE PERMEABILIDADE DO SOLO:	---	ÁREA DE CALÇADA:	---
TAXA DE OCUPAÇÃO:	---		
COEFICIENTE DE APROVEITAMENTO:	---		

Controle:	---	Setor:	---	Quadra:	---	Lote:	---	Zona:	ZR
-----------	-----	--------	-----	---------	-----	-------	-----	-------	----

Local: Reserva do Iguaçu/Pr	Finalidade e Endereço da Obra: EDIFICAÇÃO PÚBLICA (CONSTRUÇÃO EM PRÉ-MOLDADO) RUA PROF. DALILA SERPA N° 300 BAIRRO IMPERADOR DOM PEDRO II RESERVA DO IGUAÇU - PARANÁ	Folha: 01/01
Escala: Indicada	Proprietário: PREFEITURA MUNICIPAL DE RESERVA DO IGUAÇU CNPJ: 01.612.911.0001-32	Arquivo Digital: BARRACÃO
Data: Abril / 2025		Última Atualização: 03 / 04 / 2025
Desenho: Adão		

PROJETO DE COBERTURA

Planta Baixa de Cobertura e Corte AA

Resp.p/ Projeto: THAYWAN DOS PASSOS Engº Civil CREA PR 157030/D	Resp.p/Execução:
--	------------------

OS PROJETOS ESTÃO SENDO ENTREGUES DE ACORDO COM O ATO 3792/2024, LEGISLAÇÃO ESTADUAL E FEDERAL PERTINENTES, DECRETO Nº 5.262/2004 E SUAS ALTERAÇÕES, QUE TRATA SOBRE A ACESSIBILIDADE UNIVERSAL, NORMAS TÉCNICAS ABNT, CÓDIGO DE OBRAS DO MUNICÍPIO - LEI 3788, SEM COMO SUAS ALTERAÇÕES, ESTAMOS CIENTES DAS PENALIDADES PREVISTAS NA MESMA, ESPECIALMENTE NO QUE TANGE A FALSAS INFORMAÇÕES, PROJETO EM DESACORDO COM AS SUAS DETERMINAÇÕES E A EXECUÇÃO DA OBRA EM DESACORDO COM O PROJETO APROVADO, E DE NÓS DO CONHECIMENTO QUE A EXECUÇÃO DAS OBRAS LICENCIADAS SOFRIRÁ RIGOROSA AÇÃO FISCAL POR PARTE DO MUNICÍPIO E CREA/PR, NÃO SENDO EXPEDIDO O CERTIFICADO DE CONCLUSÃO DE OBRA ENQUANTO A CONSTRUÇÃO NÃO ESTIVER COMPLETAMENTE REGULARIZADA, E QUITADOS OS DÉBITOS PROVENIENTES DAS MULTAS EVENTUALMENTE IMPOSTAS, ESTAMOS CIENTES QUE AS CONSTRUÇÕES EXECUTADAS EM DESACORDO COM A LEGISLAÇÃO SERÃO DEMOLIDAS REINSTANDO O MUNICÍPIO DE QUALQUER MODO.